

GALPÃO 02 - PLANTA DO TÉRREO  
ESC.: 1:150

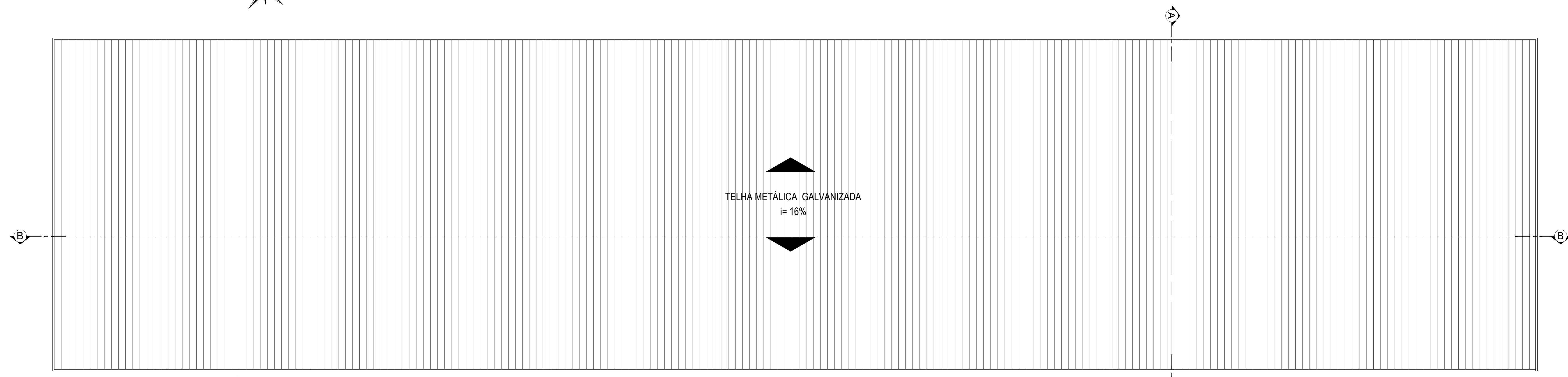

GALPÃO 02 - PLANTA COBERTURA  
ESC.: 1:150

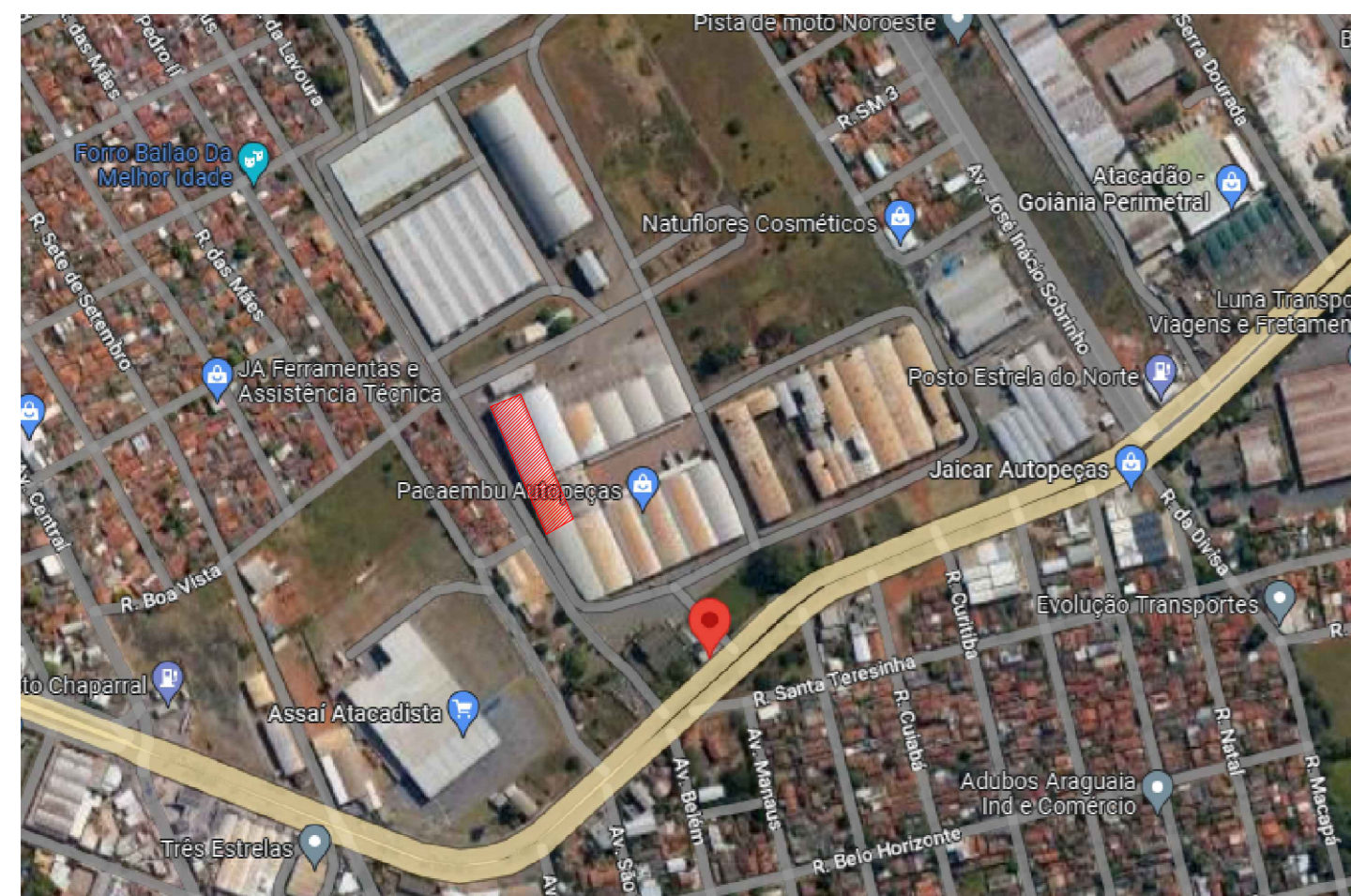

GALPÃO - PLANTA SITUAÇÃO  
sem escala

LEGENDA - PORTÕES GALPÃO

MODELO	QTD	ALTURA	LARGURA
	01	2,25m	1,55m
	01	2,32m	1,55m
	01	4,65m	4,50m

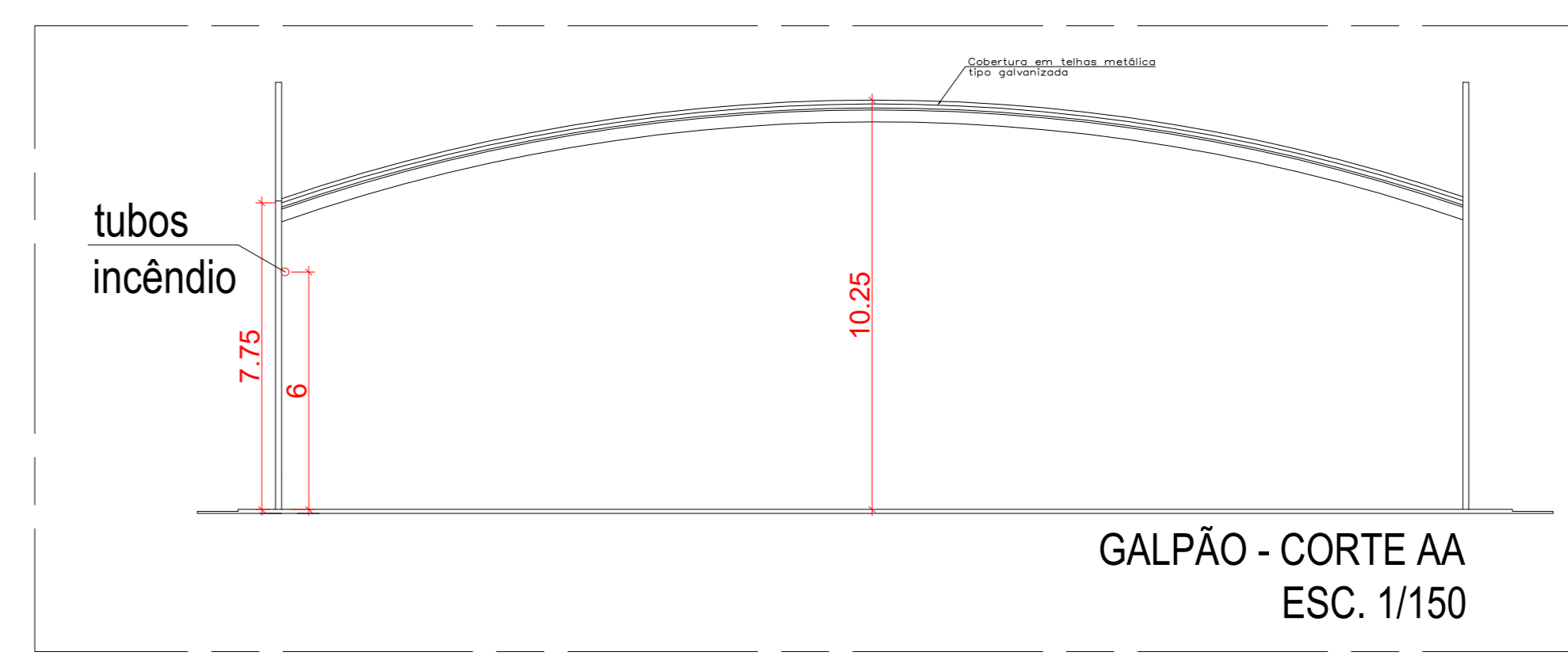

GALPÃO - CORTE AA  
ESC. 1/150

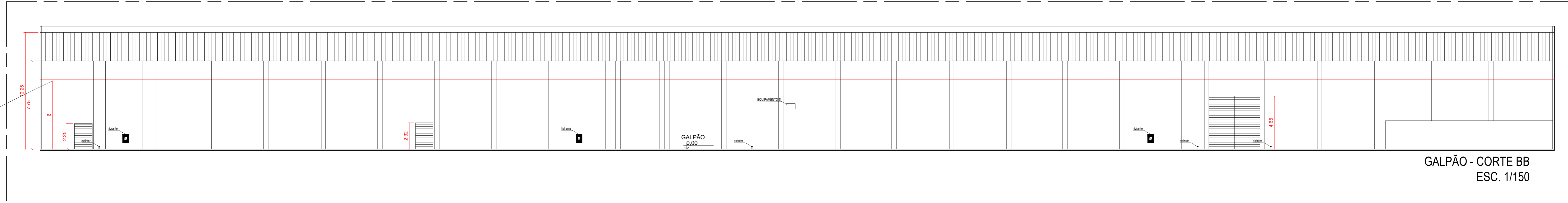

GALPÃO - CORTE BB  
ESC. 1/150

OBSERVAÇÕES:  
- Onde não tiver especificação de acabamento, seguir projeto específico.  
- Favor conferir medidas no local.  
- Qualquer dúvida consultar o autor do projeto ou a Gerência de Projetos e Infraestrutura.

ESTADO DE GOIÁS  
SECRETARIA DE ESTADO DA EDUCAÇÃO  
SUPERINTENDÊNCIA DE INFRAESTRUTURA  
GERÊNCIA DE PROJETOS E INFRAESTRUTURA

GERÊNCIA DE PROJETOS E INFRAESTRUTURA  
APROVADO

TECNICO RESPONSÁVEL PELA APROVAÇÃO

**GALPÃO 02 DO ALMOXARIFADO CENTRAL**

LEVANTAMENTO

ENDEREÇO: AVENIDA PERIMETRAL NORTE - Nº 2.859 - QUADRA 01 - LOTE 02 - VILA JOÃO VAZ - CEP: 74.445-190 - GOIÂNIA / GOIÁS

ÁREA DO TERRENO	ÁREA PERMEAB.	ÁREA EXISTENTE	ÁREA A DEMOLIR	ÁREA A CONSTRUIR	ÁREA TOTAL CONSTRUÇÃO
					3921,00M2

AUTOR: ARQª KÁCIA HENDERSON BARBOSA - ARQUITETA E URBANISTA - CAU: A 113791-3

RT DA OBRA:

PROPRIETÁRIO: SECRETARIA DE ESTADO DA EDUCAÇÃO - CNPJ: 01.409.705.0001-20  
PREFORSITO: JESSICA ALVES BUENO SOUSA - CPF: 033.176.021-42

ARQUITETURA

TIPO DE PROJETO: PLANTA BAIXA  
PLANTA DE COBERTURA  
PLANTA DE SITUAÇÃO  
CORTE/AA

ASSUNTO:

DATA	ESCALA	REVISÃO	Nº FRT/ART
ABR/2023	INDICADA	000	

REV.	DATA	DESCRIÇÃO	VISTO